

MISSÃO CUMPRIDA



➤ O CLIENTE



A RSM International Association é uma organização que presta serviços em áreas como Audit, Outsourcing, Consulting, Information Systems, Tax, Corporate Finance e Incentives. Assegura um leque global de competências e capacidades financeiras, contabilísticas, fiscais, entre outras, de âmbito multidisciplinar e complementar, com o objectivo de transformar o conhecimento em valor, visando o benefício dos seus clientes e dos seus colaboradores.

➤ O DESAFIO

O outsourcing de processamento de salários para várias centenas de colaboradores de diversos clientes, das mais variadas áreas de negócio, era moroso e envolvia muitos processos manuais. O desafio era duplo e exigente: ajustar a dimensão da equipa administrativa, e simultaneamente tornar os processos mais céleres.

➤ A RESPOSTA: UMA HISTÓRIA DE SUCESSOS



Após anos de utilização de um software comum de mercado, a solução da SQUAD surgiu como a ferramenta que pela sua flexibilidade, robustez e fácil utilização, permite executar as tarefas ligadas aos processamentos de salários de forma rápida, célere e exata. Todos os processos manuais ligados ao envio de dados às autoridades tributárias e banca foram eliminados e tudo passou a funcionar automaticamente, libertando recursos sem comprometer o rigor de todo o trabalho realizado pela nossa equipa interna.



“A solução de Payroll da SQUAD é um sistema rápido e fiável, de utilização acessível a qualquer utilizador e facilmente adaptável às diversas realidades de Recursos Humanos. Permitted gerir facilmente a informação de Recursos Humanos, como salários, seguros, medicina do trabalho e ao mesmo tempo integrar a informação contabilística com diversos interfaces de contabilidade.”

Eva Norte, Assistant Manager, RSM

➤ AS FERRAMENTAS

Através da configuração da plataforma e assente nas suas características de multi-empresa e multi-utilizador, esta solução permite a sua adequação a todos os tipos de empresas e de diferentes dimensões.

- Cadastros
- Remunerações, descontos e encargos
- Férias
- Mapas legais: [Relatório Único | Declaração de IRS | Modelo 10 | Ficheiro de Segurança Social | Declaração Mensal de Remunerações AT
- Emissão de ficheiros para bancos: PS2, SEPA e Cartão de Refeição

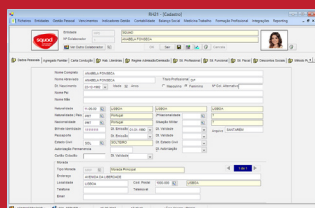

➤ BENEFÍCIOS E MÉTRICAS

- Redução do tempo de realização dos processos
- Integração com qualquer ERP e sistemas de gestão de assiduidade
- Geração flexível de relatórios
- Fácil utilização